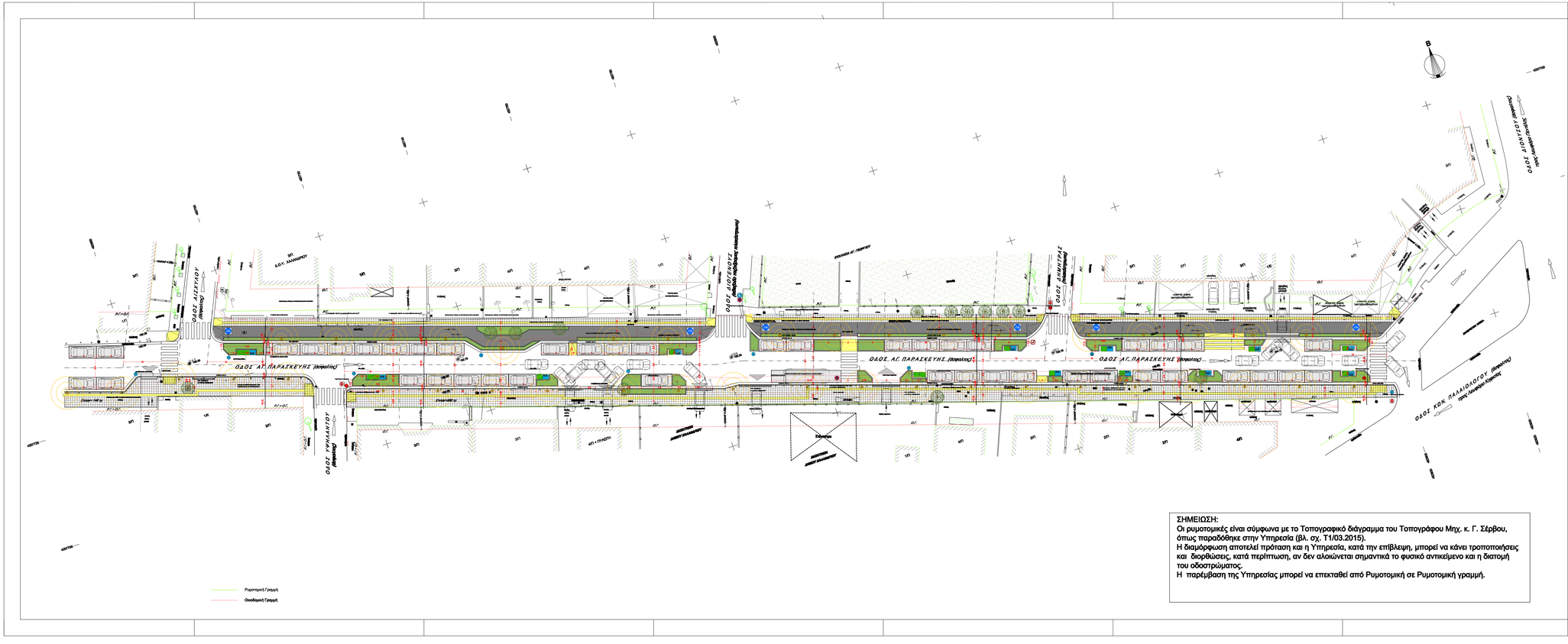

ΣΗΜΕΙΩΣΗ:
Οι ρυμοτομικές είναι σύμφωνα με το Τοπογραφικό διάγραμμα του Τοπογράφου Μηχ. κ. Γ. Σέρβου, όπως παραδόθηκε στην Υπηρεσία (βλ. σχ. Τ1/03.2015).
Η διαμόρφωση αποτελεί πρόταση και η Υπηρεσία, κατά την επίβλεψη, μπορεί να κάνει τροποποιήσεις και διορθώσεις, κατά περίπτωση, αν δεν αλοιώνεται σημαντικά το φυσικό αντικείμενο και η διατομή του οδοστρώματος.
Η παρέμβαση της Υπηρεσίας μπορεί να επεκταθεί από Ρυμοτομική σε Ρυμοτομική γραμμή.

ΥΠΟΜΝΗΜΑ ΠΡΟΤΑΣΗΣ- ΠΡΟΜΕΤΡΗΣΕΙΣ

Όριο πεζοδρομίου-οδοστρώματος επιπέδωση χαραγμάτων (+500μ) και πλάτους πεζοδρομίων(325+65+55 +600+80+1440 σε 30,1m= 140m) και πλακόστρωσης= (1440-500=) 940m2

Διαμόρφωση πλατ-οδοστρώματος, μήκους 240μ., καθαρού πλάτους 3.5μ, μονής κατεύθυνσης και μεσαίο πλάτους (με θέσεις στάθμευσης, ραβδο 40 σε συστοιχίες+ και ζαρντινιέρες) 8.7μ., συνολικής επιφάνειας 2200m2 και καθαρής επιφάνειας ασφάλτου 1230m2

Κολωνάκια- εμπόδια πεζοδρομίου ανά 2μ αξονικά (~100 τεμ)

Πεζόδρομος ελέγχεται καθαρού πλάτους 1.8μ, με επένδυση από πλάκες πεζοδρομίου 40X40 και άθικτη ταφόμι, προσβασιμότητα σύμφωνη με το ΦΕΚ και τη μελέτη (130+80+80+540+140=) 980m2.

Πεζόδρομοδρομος καθαρού πλάτους 2.0μ, διπλής κατεύθυνσης, με επένδυση από κατάλληλο υλικό, προσβασιμότητα σύμφωνα με το ΦΕΚ και τη μελέτη (180+110+120=) 420m2

Ζαρντινιέρα με παρμετρικό κράσπεδο, μεσαίο πλάτους 70 εκ, 2x90εκ/ 50 εκ.
Ζαρντινιέρα με παρμετρικό κράσπεδο, εντός «διασταύρωσης», 2x90εκ/ 50 εκ.
Κατακτικό χώμα: (για τις γραμμικές 120m2) -γήνη τις πολυγωνικές 120m2):2.240m2 X0.5=120μ3
Κράσπεδο (για τις γραμμικές): 365μ+ (για τις πολυγωνικές) 300m, σύνολο ~700μ

Κράσπεδο πεζοδρομίων (Μέσο- όρ για ζαρντινιέρες)~280m

Κράσπεδο πεζοδρομίων τοποθετημένα "ζητίανοί" για προσβαση σε ρευστες γκαρτζ

Ρίγματα Αμολ, με εύκολες πλάκες οδεύσεις τυφλών, σύμφωνα με το ΦΕΚ και τις προδιαγραφές, 13τεμ

Σχάρα απορροής ομβρων.

Μεταλλικά σχάρα τύπου Ottogrill πάνω από το μαΐρο ή για το δένρο (τετράγωνης)

Θέση στάθμευσης αμαξιών, πλάτους 2.2μ. Επένδυση με ασβεστόλ. 44 θέσεις ΟΙ (εκ των οποίων οι δύο τροφοδοσίας αναφαλτισμού).1 λειμφαρίου (συνολ. επιφάνεια 2.242X47=~820m2)

Είσοδος σε χώρο στάθμευσης.

Φρεάτιο υφιστάμενο- πιθανής καταβύθισης ή ανόμιωσης

Φώτα σε ιστούς 3-4μ, ανά ~10μ, σύνολο 40 τεμ με δίκτυο (δύο γραμμές 250+250= 500μ)

Κάδοι απορριμμάτων, 16 τεμ Κάδοι ανακύκλωσης, 12 τεμ

Σήμανση: τα σήματα επαναλήψεως, απαγορευτικής κατεύθυνσης, κλπ κτλ διατηρούνται, καθώς δεν αλλάζει η κυκλοφορική μελέτη. Προσθέτουν μόνο νέα σήματα στον πολυκλάδιμμο και στις ζαρντινιέρες. Στο σχέδιο επιστημόνεται ενδεικτικά η θέση τους, ενώ πριν την τοποθέτησή τους, ο ανάδοχος θα παρουσιάσει συγκεκριμένη πρόταση για έγκριση της επίβλεψης.

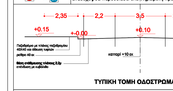

ΤΥΠΙΚΗ ΤΟΜΗ ΟΔΟΣΤΡΩΜΑΤΟΣ

ΕΛΛΗΝΙΚΗ ΔΗΜΟΚΡΑΤΙΑ
ΔΗΜΟΣ ΧΑΛΑΝΔΡΙΟΥ
ΔΙΝΣΗ ΤΕΧΝΙΚΩΝ ΥΠΗΡΕΣΙΩΝ

ΕΡΓΟ
ΑΝΑΚΑΤΑΣΚΕΥΗ ΤΜΗΜΑΤΟΣ ΟΔΟΥ ΑΓ. ΠΑΡΑΣΚΕΥΗΣ (Κ.Α.30.7333.09)

ΘΕΣΗ
ΟΔΟΣ ΑΓ. ΠΑΡΑΣΚΕΥΗΣ
(ΑΠΟ ΟΔΟ ΑΙΣΧΥΛΟΥ ΕΩΣ ΠΛΑΤΕΙΑ ΦΥΛΑΣ)
ΔΗΜΟΣ ΧΑΛΑΝΔΡΙΟΥ ΝΟΜΟΥ ΑΤΤΙΚΗΣ

ΧΡΟΝΟΣ ΜΕΛΕΤΗΣ : **ΙΟΥΝΙΟΣ 2016**	ΚΛΙΜΑΚΑ ΣΧΕΔΙΟΥ : **1:200**
ΘΕΜΑ ΣΧΕΔΙΟΥ : **ΚΑΤΟΨΗ ΠΡΟΤΑΣΗΣ**	ΑΡ. ΣΧΕΔΙΟΥ : **Κ1**
Ο ΜΕΛΕΤΗΤΗΣ	Ε. ΧΡΥΣΟΧΟΪΔΗ ΑΡΧΙΤΕΚΤΩΝ ΜΗΧ. ΕΜΠ
Η ΠΡΟΪΣΤΑΜΕΝΗ ΤΜΗΜΑΤΟΣ ΜΕΛΕΤΩΝ	Ε. ΧΡΥΣΟΧΟΪΔΗ ΑΡΧΙΤΕΚΤΩΝ ΜΗΧ. ΕΜΠ
Ο ΠΡΟΪΣΤ. ΤΜΗΜ. ΣΥΓΚΟΙΝΩΝΙΩΝ & ΚΥΚΛΟΦΟΡΙΑΣ	Γ. ΑΝΔΡΕΔΑΚΗΣ ΠΟΛ. ΜΗΧ. ΣΥΓΚΟΙΝΩΝΙΑΣ
Η ΔΙΕΥΘΥΝΤΡΙΑ Τ.Υ.	Κ. ΝΟΤΑ ΑΓΡ. ΤΟΠΟΓΡΑΦΟΣ ΜΗΧ.